

# RETTE

La retta mensile è onnicomprensiva e fissa per ogni mese di frequenza, ad eccezione del mese di primo inserimento per il quale la retta verrà riparametrata in base alla data di inizio frequenza.

# ISCRIZIONI

Le famiglie interessate possono compilare la domanda d'iscrizione accedendo con SPID o CIE al link:

<https://sociali.dgegovpa.it/ranica/index.zul>



SCAN ME

**Le domande d'iscrizione, per l'anno educativo 2026/2027 potranno essere presentate dal 02.02.2026 al 15.03.2026.**

Per gli inserimenti da effettuarsi nel corso dell'anno le domande possono essere presentate in qualsiasi momento, con priorità ai residenti del Comune di Ranica. Previa disponibilità di posti, apertura anche ai non residenti.

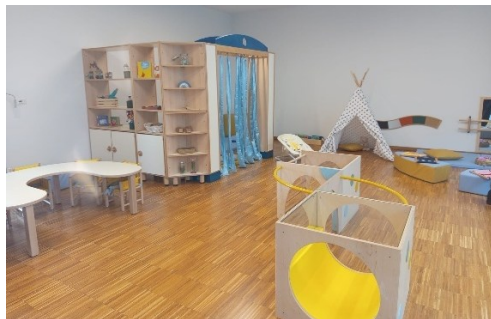

# SEDE

**Il Nido d'Infanzia si trova presso  
Spazio Prima Infanzia  
Centro Culturale R. Gritti  
Passaggio Sciopero di Ranica S/N, Ranica.**

# INFORMAZIONI

**Comune di Ranica**  
Ufficio Servizi Educativi  
Comune di Ranica (BG)  
Via Gavazzeni, 1  
035 479017  
[scuola@comune.ranica.bg.it](mailto:scuola@comune.ranica.bg.it)



**Comune di Ranica**



# NIDO D'INFANZIA

**Bambine e bambini  
dai 3 mesi a 3 anni**



## Cosa si fa al Nido

*Si gioca, ci si diverte, si impara, si colora, si salta, si ride, si legge e si racconta, si canta e si balla... si cresce insieme a tanti amici.*

Le giornate trascorrono tra:

- **Attività di routine**  
Accoglienza, pranzo, sonno, igiene, merenda.
- **Attività ludico-didattiche**  
Giochi di manipolazione e di scoperta, giochi di psicomotricità e simbolici, travestimenti, ascolto musicale, giochi di creatività, ecc.
- **Attività straordinarie**  
Ambientamento, feste, ricorrenze, ecc.
- **Una possibilità di crescita e di esplorazione**  
con proposte e attività creative e innovative, in un'ottica di rispetto delle caratteristiche e dell'individualità del singolo bambino.

## Oltre il Nido

- Condivisione progetto educativo con le famiglie
- Assemblee e colloqui individualizzati con i genitori
- Proposte di incontri formativi a tema educativo

## Destinatari e ricettività

Il servizio è rivolto per un gruppo massimo di 24 bambine e bambini di **età compresa tra i 3 mesi e i 3 anni.**

Rapporto Educatrice/bambino: 1:8

### Apertura

**Da settembre a luglio, da lunedì a venerdì  
dalle 07.30 alle 18.00,  
con le seguenti proposte orarie:**

<b>Full time: 7.30-16.30</b>
<b>Part time mattutino: 7.30-13.30</b>
<b>Part time pomeridiano: 11.00-18.00</b>
<b>Prolungamento orario frequenza fino alle 18.00</b>



## Linee Progettuali

- Sviluppo e valorizzazione dell'autonomia e delle competenze di ognuno attraverso la predisposizione di **campi d'esperienza** (manipolativa, espressiva, creativa, logico-cognitiva...).
- Cura dell'organizzazione degli spazi per lo sviluppo dell'autonomia ispirati al metodo Montessoriano.
- Utilizzo delle **“materie intelligenti”**, materiali naturali e di riciclo che stimolano la sensorialità, la creatività e l'immaginazione del bambino, in una prospettiva ecologica.
- **Collaborazione con le Realtà educative Territoriali:** Sezione Primavera e Scuola dell'Infanzia, Biblioteca, Centro Diurno Integrato, Orto Solidale e altre associazioni del territorio.
- **Progetti di continuità con la Sezione Primavera e la Scuola Infanzia Statale:** la conoscenza reciproca e la condivisione educativa
- **Outdoor Education:** per vivere la natura e il territorio in tutte le stagioni
- **Uscite e passeggiate sul territorio**